TEIL A: PLANZEICHNUNG

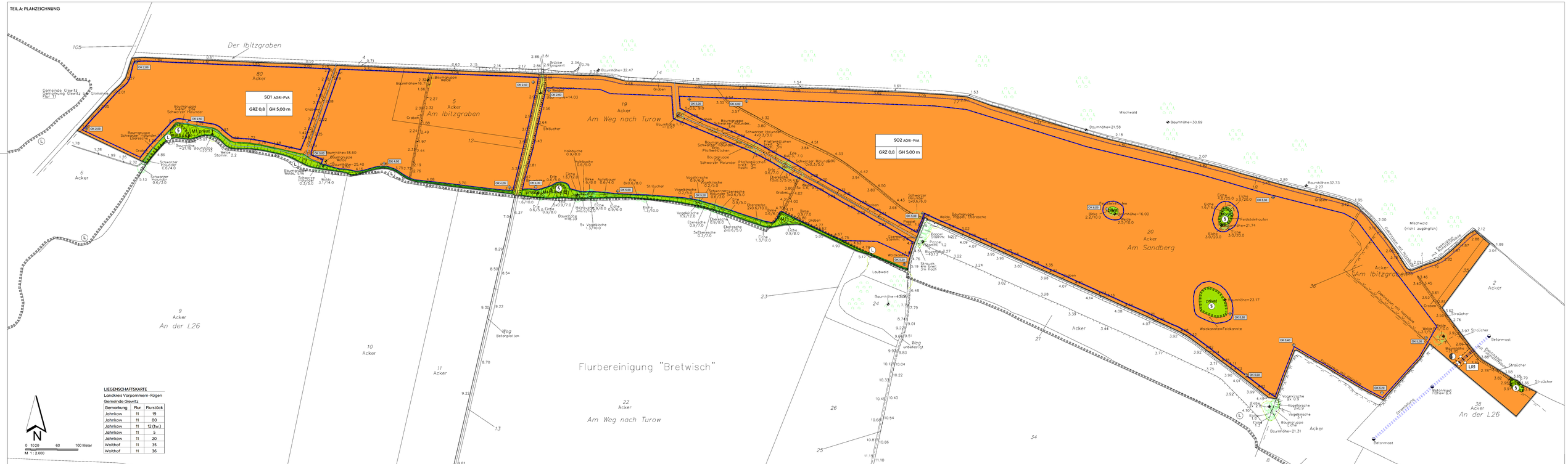
Der Ibitzgraben
SO1 AGRI-PVA
GRZ 0,8 GH 5,00 m
SO2 AGRI-PVA
GRZ 0,8 GH 5,00 m
Am Ibitzgraben
Am Weg nach Turow
Am Sandberg
An der L26
Flurbereinigung "Bretwisch"
Mischwald
Acker
Weg
Graben
Strauch
Eiche
Baumhöhe=30.69
Baumhöhe=32.47
Baumhöhe=32.73
Baumhöhe=21.58
Baumhöhe=23.17
Baumhöhe=21.31
Betonmast
Feldsteinhaufen
Wasserkante=Feldkante
Gemeinde Gewitz
Gemarkung Gewitz
Flur 11
Grimmen
Brücke Grimmen
Bauumgrenzung Wald
Schwarzer Holunder
Bauumgrenzung Sträucher
Bauumgrenzung Wasser
Bauumgrenzung Hecke
Bauumgrenzung Baum
Bauumgrenzung Lose Schüttung
Bauumgrenzung Teich
Bauumgrenzung Feldsteinhaufen
Bauumgrenzung Feldsteinmauer
Bauumgrenzung Feldsteinhecke
Bauumgrenzung Pfahlbuchen
Bauumgrenzung Schwarzer Holunder
Bauumgrenzung Hainbuche
Bauumgrenzung Eiche
Bauumgrenzung Vogelkirsche
Bauumgrenzung Eberesche
Bauumgrenzung Sandbirke
Bauumgrenzung Stieleiche
Bauumgrenzung Rosa canina
Bauumgrenzung Sorbus aucuparia
Bauumgrenzung Salix caprea
Bauumgrenzung Sambucus nigra
Bauumgrenzung Viburnum opulus
Bauumgrenzung Weide
Bauumgrenzung Gewöhnlicher Schneeball
Bauumgrenzung Gewöhnlicher Liguster
Bauumgrenzung Pfaffenhütchen
Bauumgrenzung Hundsrose
Bauumgrenzung Eberesche
Bauumgrenzung Zweigriffliger Weißdorn
Bauumgrenzung Gewöhnlicher Ginster
Bauumgrenzung Sandbirke
Bauumgrenzung Stieleiche
Bauumgrenzung Zitterpappel
Bauumgrenzung Hainbuche
Bauumgrenzung Feldsteinhaufen
Bauumgrenzung Feldsteinhecke
Bauumgrenzung Feldsteinmauer
Bauumgrenzung Lose Schüttung
Bauumgrenzung Teich
Bauumgrenzung Wasser
Bauumgrenzung Hecke
Bauumgrenzung Baum
Bauumgrenzung Wald
Bauumgrenzung Sträucher
Bauumgrenzung Schwarzer Holunder