Organigramm Amt Franzburg-Richtenberg

Stand: 15.08.2024

Amtsvorsteher
Herr Blömer

Personalrat
Frau Pagels
Herr Schult
Frau K. Schmidt

Leitender Verwaltungsbeamter
Herr Schmiedel

Sekretariat
Frau Ollenburg

Datenschutz
Frau Weiser

Haupt- und Ordnungsamt

Fachamtsleiter
Herr M. Schmidt

Stellv. Fachamtsleiter
n. n.

Sekretariat/Allg. Verwaltung
Frau Sawallisch

Post- und Infozentrale/Archiv/ Amtsblatt / Außenstellen
Frau Dörre-Filter

Lohn/Sport/Kultur/Schule
Frau Weiser

Kita
Frau Zahn

Gewerbe/Versicherungen
Frau Zahn

Ordnungsamt
Herr Mittag
Herr Fiedler

Einwohnermeldeamt
Frau Glimm

Wohngeld
Frau K. Schmidt

Standesamt
Frau Wegert

Kämmerei

Fachamtsleiter
Herr Moltzahn

Stellv. Fachamtsleiterin
Frau Demmin

Kassenleiterin
Frau Mau

SB Kasse
Frau Urtel

Vollstreckung
Frau Pagels

Geschäftsbuchhaltung
Frau Demmin

Anlagenbuchhaltung
Frau R. Schmidt

Steuern und Abgaben
Frau Ewert
Frau Esins

Jahresabschlüsse
Herr Schult

Azubi
Frau Albrecht

Bauamt

Fachamtsleiter
Herr Gross

Stellv. Fachamtsleiterin
Frau Kemsies

SB Bauamt
Frau Kemsies
Frau Martens
n. n.
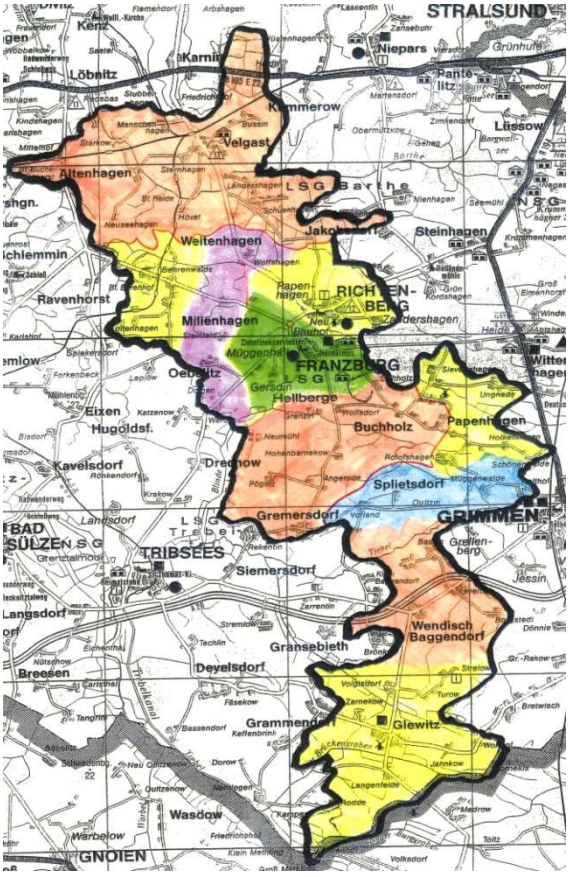
Liegenschaften
Frau Hämmerling
Frau Röwer